MARS 2022▪ NR 1

KCEM

VAD ÄR PÅ GÅNG ?

NYHET! KCEM's säkerhetskonferens- Anmälan öppen

EPOK- Anmälan öppen

KEX- Anmälan öppen

ALLEX- Anmälan öppen

SOEX- Anmälan öppen

OPEX- Anmälan öppen

Personlig skyddsutrustning- Anmälan öppnas snart!

NEW YEAR, NEW POSSIBILITYS

Johan Petri, VD KCEM har ordet

Nu har det då äntligen börjat att lätta och vi kan nu se att våra kurser och konferenser böjar kunna genomföras. Jag vill dock poängtera att vi är inte helt igenom och fria från denna pandemi som plågat oss en längre tid. Men vi börjar nu kunna se ett nytt normalläge där vi faktiskt kan träffas igen. Detta gör att vi på KCEM nu börjar att mer på allvar blicka framåt.

Vi har under pandemin inte suttit och väntat utan arbetat hårt med att komma ut starka. Vi har tagit fram e-learning som ett nytt verktyg att utbilda med. Vi har genomfört ett antal lyckade webbinarium vilket gör att vi kan minska på resor men ändå hålla en hög kvalitet på våra kurser och vi har knutit en hel del nya viktiga kontakter som gör att KCEM kan göra ännu mer.

Vi märker även att trycket på våra kurser och utbildningar ökar men vi får inte glömma att KCEM kan mycket mer än utbilda. Vi tillhandahåller även konsultstöd inom flera områden. Vi är ett medlemsföretag och vi finns här som en resurs för våra medlemmar. Tveka inte att kontakta oss för hjälp. Vi kommer att hjälpa er att hitta en lösning, det är en del av vårt uppdrag.

KCEM'S SÄKERHETSKONFERENS

Årets tema 'Hot & Möjlighet'

En helt ny konferens med 100% fokus på säkerhet där vi på KCEM tillsammans med Scandinavian Recruitment Intelligence, SRI, tar in experterna inom olika säkerhetsfrågor för att förstå hoten och hur man skyddar sig mot dessa.

Föreläsare som kommer finnas på plats:

Ylva Ehrlin, Polisen.

Jonas Trolle, CVE, talar om klanproblematik och radikalisering och hur riskerna ser ut.

Jörgen Holmlund, SRI, föreläser om grov organiserad brottslighet och hur den utvecklas.

Pierre Gudmundsson, SRI, föreläser om vilka som kan tänkas finnas i företag under ert paraply och hur man skyddar sig mot insiders.

Robert Siwertz, CPARTA Cyber Security, talar om IT-säkerhet och de risker och hot som finns i den digitala miljön.

Lunch till lunch 7-8/4, Clarion Hotell Arlanda Airport
Klicka här för mer info & anmälan!

Från Gråzon till Safe Zone-SRI Academy

Vi kan nu som en del av ett samarbete med Scandinavian Recruitment Intelligence, SRI, erbjuda deras digitala föreläsningsserie till specialpriset 4995:- (ord. pris 7995:-).

I deras unika föreläsningsserie i 10 delar där sex av Sveriges mest erfarna profiler inom säkerhet diskuterar, analyserar, problematiserar, omvärldsbevakar och inspirerar kring aktuella säkerhetsfrågor och delar med sig av värdefulla verktyg som kan omsättas till tryggare organisationer.

De berör områden som gråzonsproblematik, omvärldsanalys, underrättelsehot, hybrida hot, antagonistiska hot, terrorism och organiserad brottslighet.

För mer information om samarbetet och bokning besök KCEM:s hemsida under *Nyheter'*www.kcem.se*

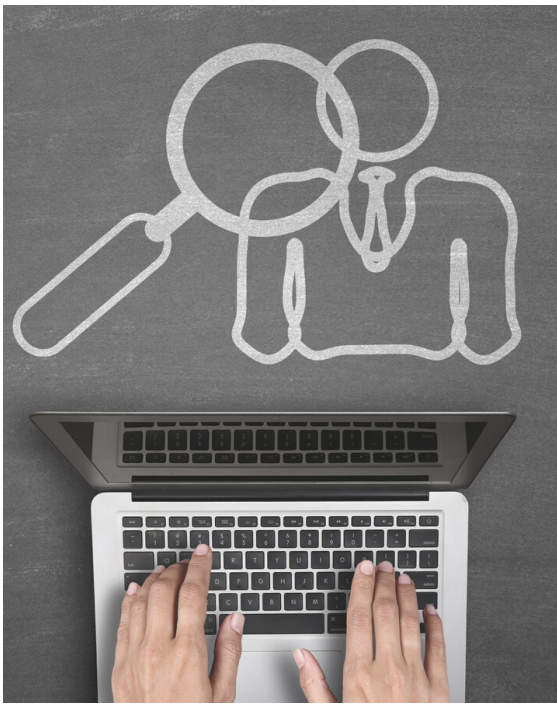

EPOK Hotellet-
Havsbaden Grisslehamn

Vackert beläget uppe på granitklippan, ett stenkast från havet, klippstranden och den levande fiskehamnen, ligger det ståtliga skärgårdshotellet Hotell Havsbaden.
Hotell Havsbaden har idag blivit ett destinationshotell där det känns som att tiden står stilla.
Så fort du kliver in innanför dörrarna känner du hur all stress försvinner, du känner doften av nytvättat samt nybryggt kaffe.
På Havsbaden har vi satsat allt på kundupplevelsen. Vi har byggt ett spa med totalt 13 pooler, saunaworld, utomhus- & inomhuspooler, kallpool, spaexperience och mycket mycket mer.

Läs mer om hotellet på www.hotellhavsbaden.se

EPOK 2022

En säker energikick!

Den här konferensen kommer bli något litet extra!
Vi vill ge er massor av energi men också verktyg och en hel del reflektioner att ta med sig tillbaka.

Vi hoppas att EPOK kan bli en kickoff där vi efter en lång period i pandemins klor kan gå mot ljusare tider och fira att vi äntligen kan träffas igen!

Platsen är noga utvald för att ge maximal upplevelse både under och efter föreläsningarna.
Rymliga konferensrum med havsutsikt, möjlighet till spa eller varför inte ta ett parti shuffleboard eller två?

...Och vem vet vad kvällen kommer bjuda på?!

Så ta med dig dina kollegor och investera er tid på bästa sätt, fyll på med energi, träffa kurskamrater och bygga på nätverket.

Låt oss stolt presentera årets program!

Pris: 8900:- per person ex. moms
Sista anmälningsdag är 22/4.
Klicka här för mer info & anmälan!

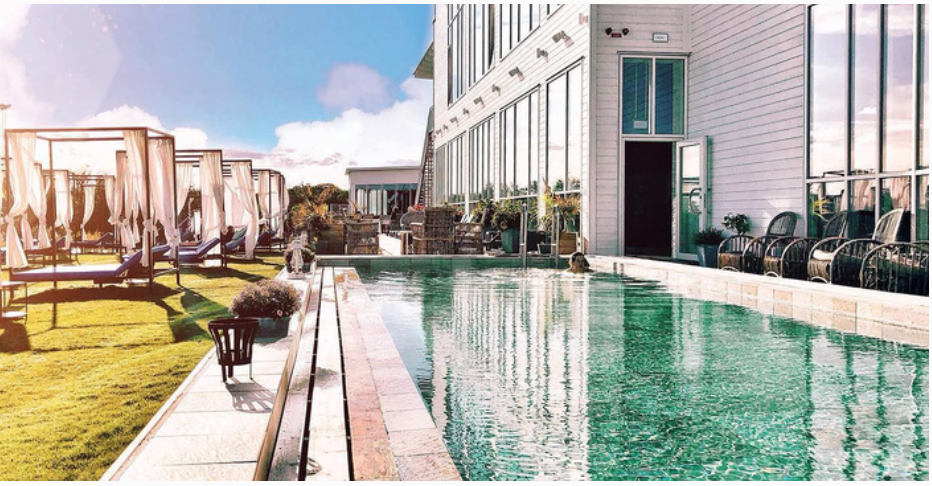

Man längtar lite när man ser alla bilder... Även bilden på första sidan i nyhetsbrevet visar hotellet.

PROGRAM EPOK

En 100% säker energikick!

Onsdag 1 juni

11:30 Lunch
12.30-12.45 Inledning, KCEM
12.45-14.15 Anne-Mette Petri, PB Capacity
14.15-14.45 Fika
14.45-16.15 Carsten Busch, Mind The Risk
16.15-16.30 KCEM rundar av dagen
19.00-19.30 Fördrink
19.30- sent Trerätters middag

Torsdag 2 juni

08.30-08.45 KCEM startar igång dagen
08.45-10.15 Annica Gilbertsson, EnergyManagement, *Mer energi, mindre stress, bättre resultat!*
10.15-10.45 Fika
10.45-11.45 Elaine Eksvärd, *Inspirerande ledarskap- Gör ditt budskap attraktivt för andra.*

Kostnad för konferensen är 8900 SEK (exkl. moms) innan ev. medlemsrabatter. I priset ingår logi, avsatta måltider och kaffe.

EPOK 1-2/6
Sista anmälningsdag 22/4
Läs mer och anmäl dig HÄR!

Här får ni bekanta er närmare med föreläsarna!

Anne-Mette Petri-
The Human Factor - a Challenge or a Capacity?

Anne-Mette Petri har 25 års erfarenhet från flygindustrin, där hon har jobbat operativt som pilot för SAS och Sterling, samt utbildat flygledare för Entry Point North. Hon har även jobbat som Key Account & Business Development Manager for 4C Stategies, med fokus på Operational Resilience, Risk, Kris & Kontinuitet.

I dag har hon eget konsultbolag PB Capacity och jobbar också som mentor på Lunds Universitet på M.Sc. programmet 'Human Factors & System Safety'.

Hon har varit med och föreläst på våra senaste FEX och ALLEX kurser och vi är så glada att äntligen få presentera henne för en större publik. Här kommer hon och väcker tankar kopplat till säkerhet och mänskliga faktorn .

Carsten Busch- Safety Myths

Safety Mythologist and Historian. The "Indiana Jones of Safety". Experienced safety, quality and productivity enabler.

Carsten är en erfaren HSEQ chef som har samlat på sig över två decennier av internationell erfarenhet på olika nivåer i organisationer inom transport, industri, olja och gas och myndigheter.
Han har skrivit flertalet böcker om säkerhetsmyter och tar upp svagheter med konventionell säkerhets-"visdom" och ger förslag på alternativa tillvägagångssätt och förbättringar.

Nu arbetar han i sitt företag Mind The Risk och på Lunds Universitet som handledare inom Human Factors & System Safety.

Nu kommer han för första gången till oss och öppnar upp våra sinnen och kanske slår hål på en och annan säkerhetsmyt.

Gå in på mindtherisk.com för att läsa mer!

OBS! Föreläsningen sker på engelska!

Här får ni bekanta er närmare med föreläsarna!

Annica Gilbertsson- Mer energi, mindre stress, bättre resultat

EnergyManagement ger kontroll över faktorer som påverkar den individuella energin och arbetsgruppens positiva laddning. Det gör att arbetsglädjen och effektiviteten höjs medan stressnivåerna sänks.

Annica som är grundare av företaget kommer och hjälper oss att göra skillnad i både små och stora verksamheter.. Och i ditt eget liv.

Läs gärna mer om EnergyManagement här!

Elaine Eksvärd- Gör ditt budskap attraktivt för andra

Hon är författare till tre bästsäljande böcker om modern retorik, är flitigt anlitad som föreläsare retorikkommentator i media och vd och grundare till Snacka Snyggt retorikbyrå.

Förmågan att inspirera och entusiasmera andra människor är en egenskap som kännetecknar skickliga ledare. Många beskriver karisma som något man har eller inte har – när sanningen är att du kan ta den. Samtidigt som man ska inspirera sina medarbetare, behöver man även kunna hantera riktigt besvärliga samtal och situationer på ett snyggt sätt. Det retoriska utmaningarna är många, ett effektivt verktyg är retorik.
Elaine ger er verktygen som gör att folk lyssnar, kommer ihåg det man har sagt och dessutom kommer tillbaka för att höra mer. Målet är att du som ledare ska lära dig konsten att göra ditt budskap attraktivt för medarbetarna. Här förses ni med verktyg för att kunna klara av er ledarskapskommunikation på bästa sätt.

Läs mer om Elaine här!

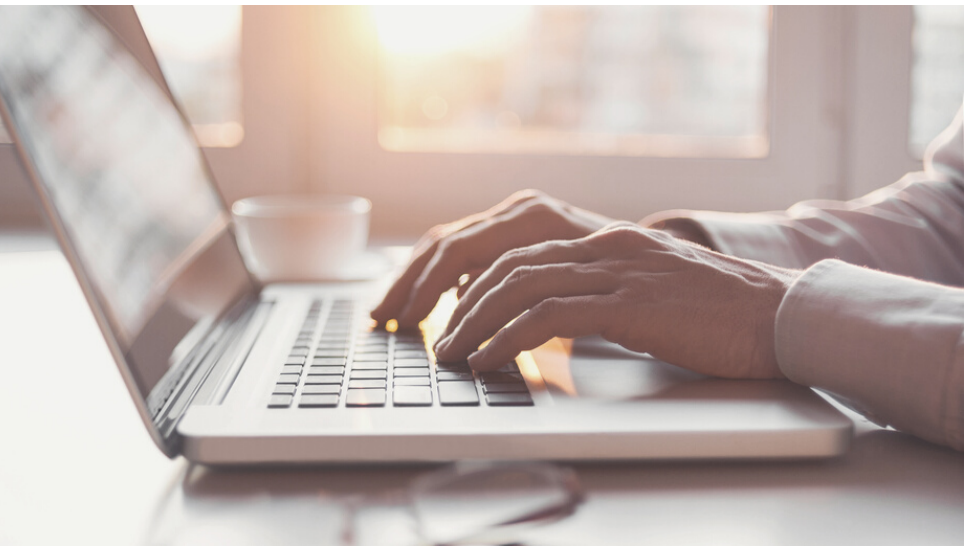

E-LEARNING NYHET!

Utbildning på dina villkor

Nu kan vi äntligen presentera nästa del i vårt digitala utbildningsutbud, nämligen en utbildning för dig som arbetar i förråd.

Utbildningen finns i två inriktningar beroende på om du är operatör eller föreståndare/chef för förråd.

Efter genomförd utbildning ska du ha grundläggande och funktionsorienterande kännedom om:

- Vilka regler som styr verksamheten i förråd
- Den egna rollen och det egna ansvaret
- Situationer som kan uppstå
- Särskilda risker

Vi går in på delar som t.ex. tillstånd och vad som ligger till grund för dessa, brandskydd, konstruktion, dagbok och register.

Dessutom går vi igenom hur man upprätthåller ordning och reda i förrådet genom att förtydliga vad som gäller vid t.ex. Samförvaring, motorredskap, uppställning m.m.

Efter avslutad utbildning och ett godkänt kunskapsprov fås ett personligt intyg på genomförandet med kursens innehåll.

Pris: 2500:- ex. moms innan ev. medlemsrabatter.
Läs mer och boka på hemsidan!

Digital utveckling

det är så kul att fler och fler företag får upp ögonen för hur man kan använda digitala utbildningar för att hjälpa till att utveckla personalen på ett flexibelt och effektivt sätt.

Vi har tillgång till moderna verktyg och kunskap för att hjälpa er att ta nästa steg inom digitala utbildningar.

TIPS! En bra onboarding för ny personal är A och O för att säkerställa att alla får den informationen man önskar och inte minst att alla får samma grund när man är ny på jobbet. Exmpelvis; Policys, vision, värderingar, säkerhetsinformation, företagsuppbyggnad, karriär och utveckling etc. Här är det fantasin som sätter gränser!

Vill du veta mer?

Gå in på vår hemsida kcem.se för att läsa mer om utbildningarna, komma i kontakt med oss eller för att boka.

VAD ÄR PÅ GÅNG HOS KCEM?

Förutom KCEM's säkerhetskoknferens och EPOK kommer här de aktiviteter som också ligger inplanerat.

28-29/3 KEX- Grundläggande explosivämnesutbildning lärarledd

V. 38, 43, 48 ALLEX- Allmänbildande utbildning

xx-xx/9 KEX- Grundläggande explosivämnesutbildning lärarledd

4-6/10 OPEX- Påbyggnadsutbildning av KEX

9-10/11 Personlig skyddsutrustning konferens

V. 46 SOEX- Utbildning för skyddsombud

Visste du att vi finns på LinkedIn?

Gå gärna in och följ oss där för att hålla dig uppdaterad!

Följ oss på LinkedIn